CONSOMMATEURS DE SUBSTANCES TOXICOMANOGÈNES, POINT DE SITUATION ET PROMOTION DE LA SANTÉ BUCCO-DENTAIRE À GENÈVE

PRISE EN CHARGE DE L'HYGIÉNISTE DENTAIRE ES

INTRODUCTION

L'incidence des consommateurs de drogues illicites en Suisse est en constante augmentation. L'absence de prévention et d'hygiène dentaire rend la situation bucco-dentaire des toxicomanes alarmante.

Une action en promotion de la santé a été élaborée, dont l'objectif est de permettre à des toxicomanes de retrouver et maintenir une hygiène bucco-dentaire efficace.

Des recommandations pour améliorer la prise en charge de ce public par l'hygiéniste dentaire ont été éditées.

Mike Mosetti
Hygiéniste dentaire ES

École supérieure d'hygiénistes dentaires de Genève

Boulevard de la Cluse 16
1205 Genève

Mike.mosetti@gmail.com

MÉTHODE

ANALYSE DE LITTÉRATURE ET SYNTHÈSE DES DONNÉES

Deux travaux de thèse en médecine dentaire ont été utilisés afin d'offrir une approche sur les problématiques dentaires causées par la consommation de drogues. D'autres ouvrages scientifiques ont également été utilisés pour connaitre l'effet des drogues et leurs impacts sur la santé systémique, psychique et dentaire des consommateurs. Des chiffres de L'OFSP et OFS mettent en avant la problématique de mon travail.

QUESTIONNAIRE AUPRÈS D'HYGIÉNISTES DENTAIRE ET MÉDECINS DENTISTES

Un questionnaire par entretien téléphonique a été fait dans le but de recueillir des réponses aussi exactes que possible sur la prise en charge et les problématiques dentaires rencontrées dans les cabinets privés

MATÉRIEL POUR LE PROJET DE SANTÉ PUBLIQUE

Une affiche format A0 ainsi que des flyers et un support de formation dédiés à l'importance de l'hygiène et prévention bucco-dentaire ont été créés.

RESULTATS

CHIFFRES DE L'OFS

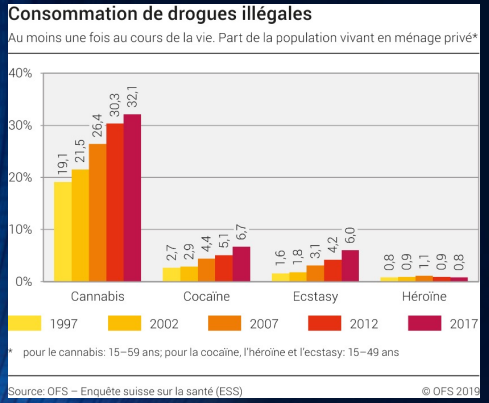

Une augmentation de la consommation des drogues illégales en Suisse est relevante et alarmante !

CONSÉQUENCES AU NIVEAU DE L'HYGIÈNE BUCCO-DENTAIRE CHEZ LE PATIENT TOXICOMANE

Le questionnaire révèle que les praticiens estiment à **76%** une **absence total ou largement insuffisante d'hygiène bucco-dentaires** et mettent en avant les maladies les plus rencontrées, soit des parodontites avancées et maladies dentaires avec des caries multiples allant jusqu'à l'édentation partielle ou complète chez des jeunes.

PERTINENCE

100% des hygiénistes dentaires qui ont répondu au questionnaire sont intéressés par le fait de recevoir d'avantage d'informations et formations pour leur prise en charge auprès de patients toxicomanes en cabinet dentaire

DISCUSSION

La situation bucco-dentaire des toxicomanes est alarmante de part une absence d'hygiène et un manque d'informations. Le questionnaire met en lumière l'importance et le rôle de l'hygiéniste dentaire dans la prise en charge de ce public. Cette méthode ne peut cependant être représentative au vue du nombre de participants. Elle reste cependant un bon outil pour de futures récoltes de données.

Sources

- Dr. Kurt Hostettmann, « Les drogues d'origine naturelle», Favre 2018
- La communication professionnelle en santé, « Les personnes souffrant d'une dépendance », ERPI médecine Pearson, 2015 2ème édition
- Zettel Natacha, Gestion des soins bucco-dentaires chez les patients toxicomanes en Alsace, Université de Strasbourg, 2015
- https://www.suchtmonitoring.ch

CONCLUSION

La consommation de différentes substances psychotoxiques porte atteinte à la santé bucco-dentaire du consommateur. La carie et la parodontite en sont les principaux fléaux.

Des recommandations ont été éditées, visant à permettre à l'hygiéniste dentaire de mieux connaitre cette problématique, pour ainsi améliorer la prise en charge, en cabinet, de ce public spécifique.

La connaissance du réseau de soins cantonal et des actions en promotion de la santé bucco-dentaire permettront d'améliorer cette situation.